

1 CORTE 01
ESC 1/100

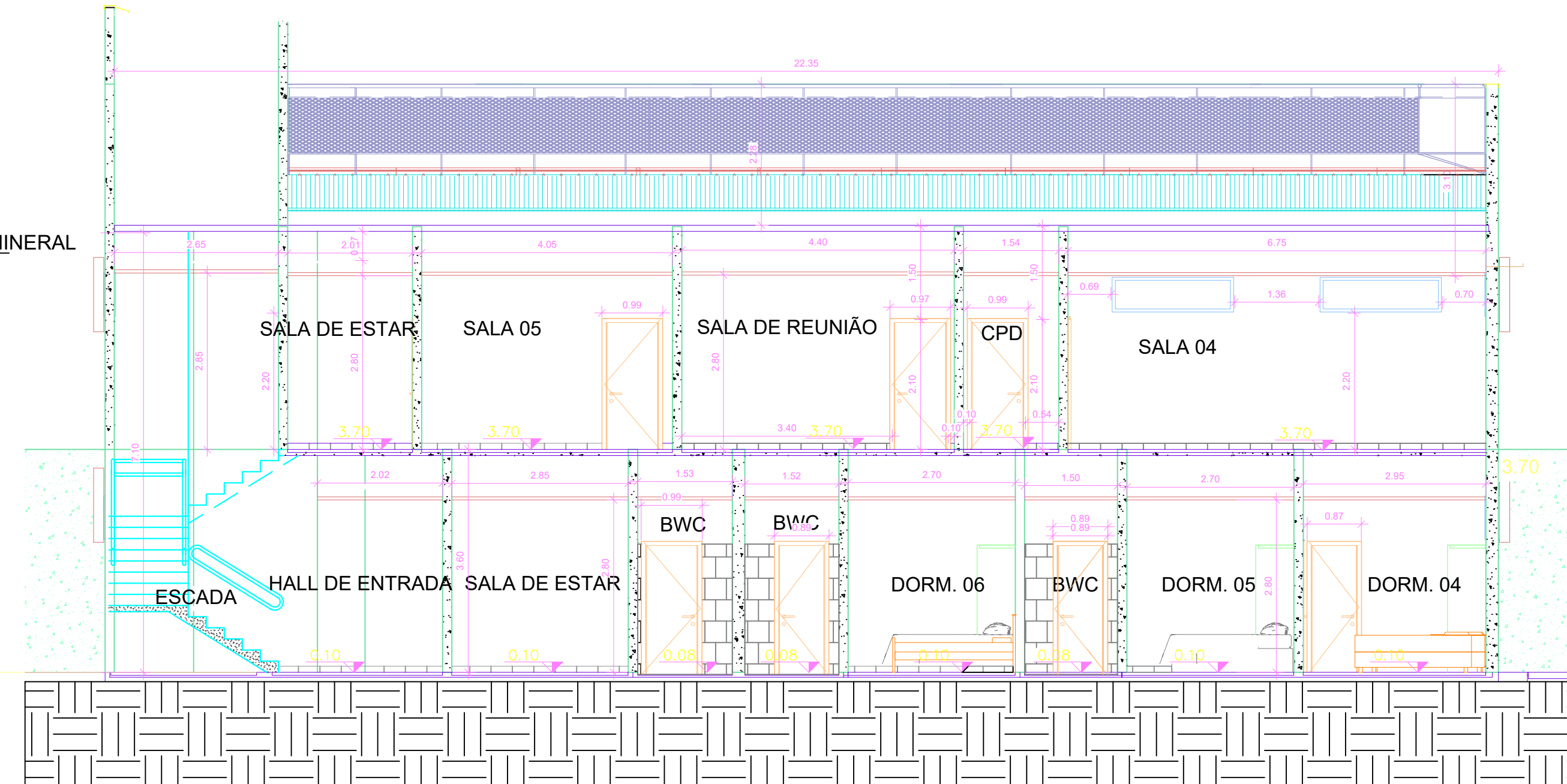

2 CORTE 02
ESC 1/100

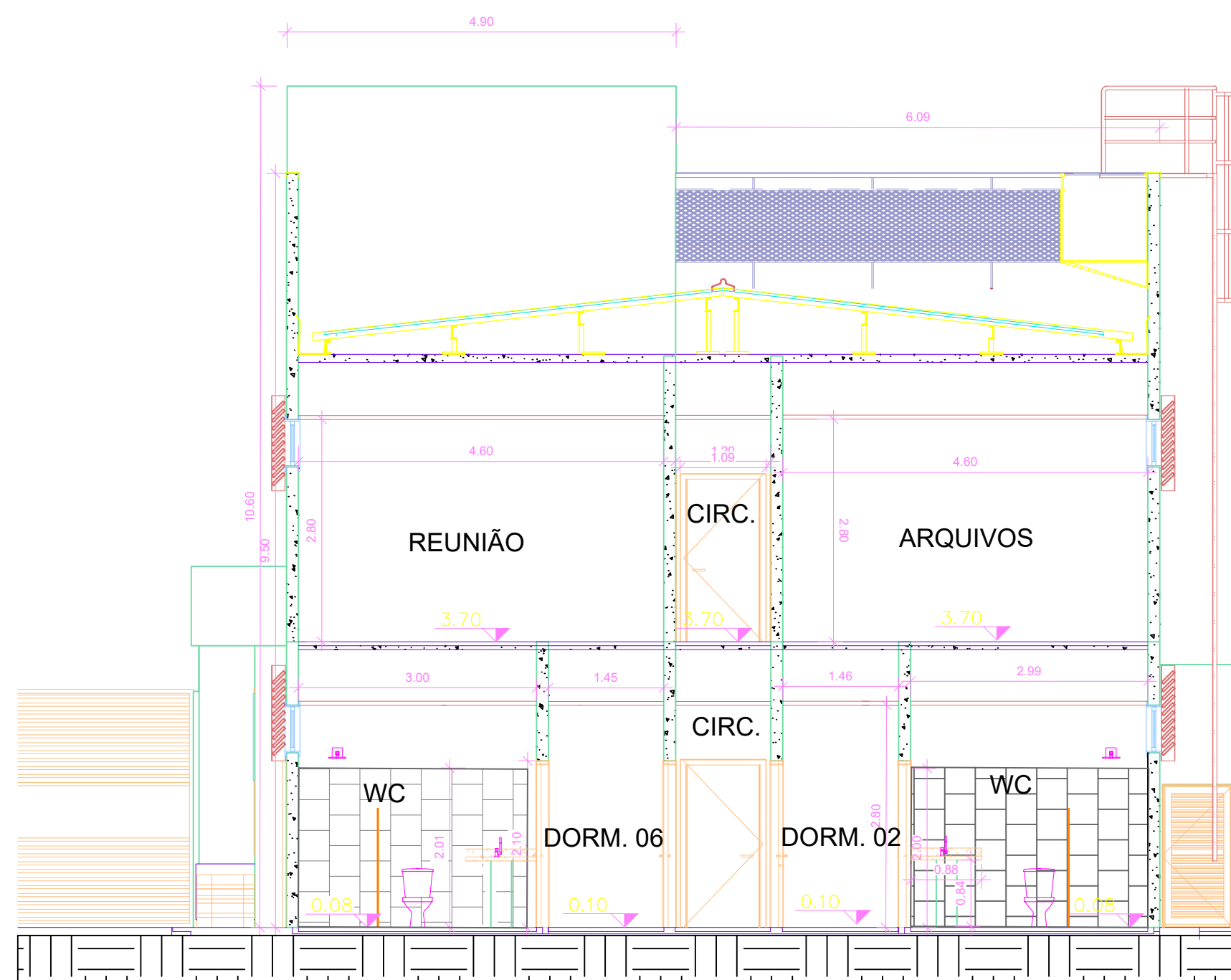

3 CORTE 03
ESC 1/100

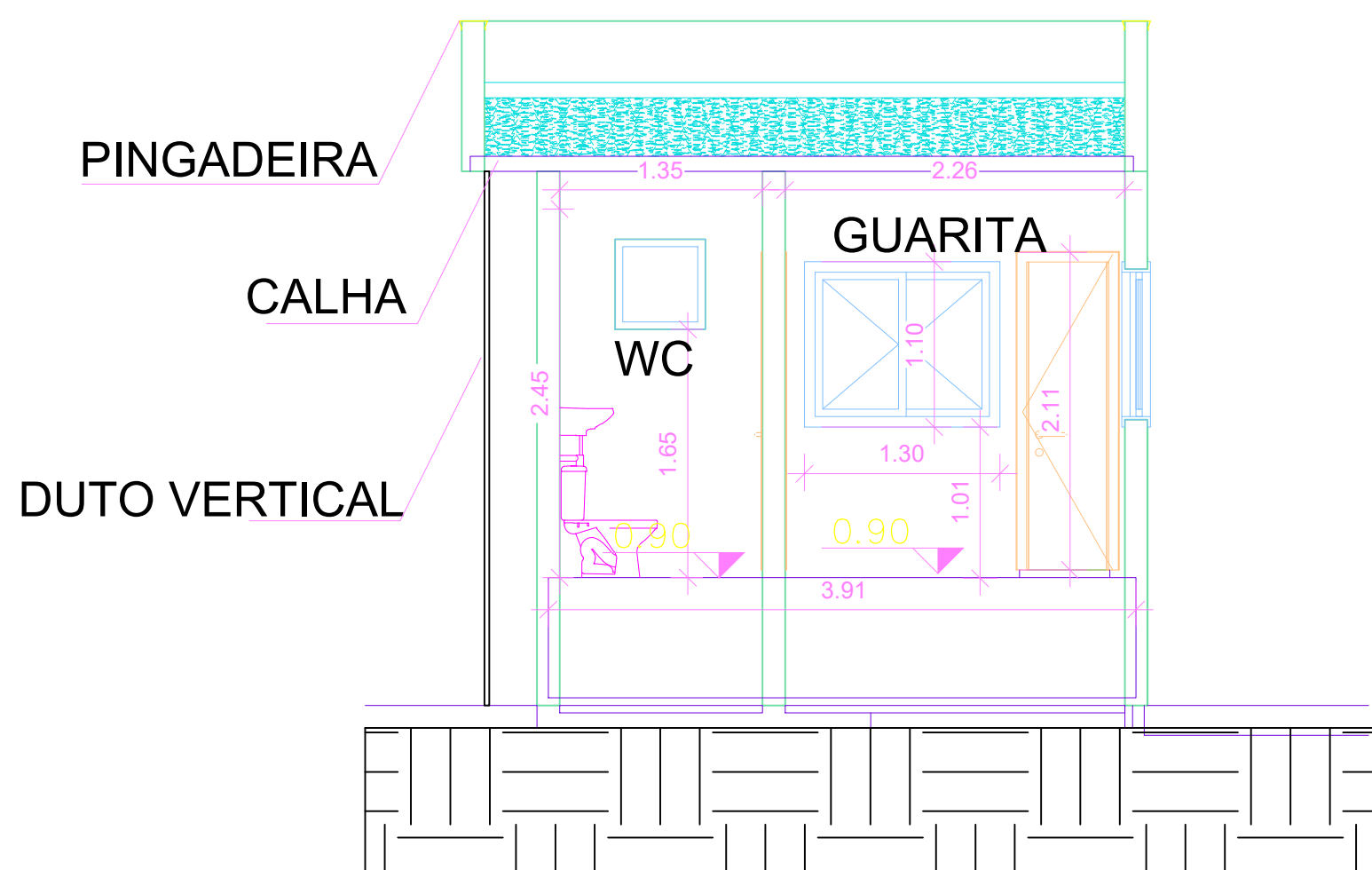

4 CORTE 04
ESC 1/100

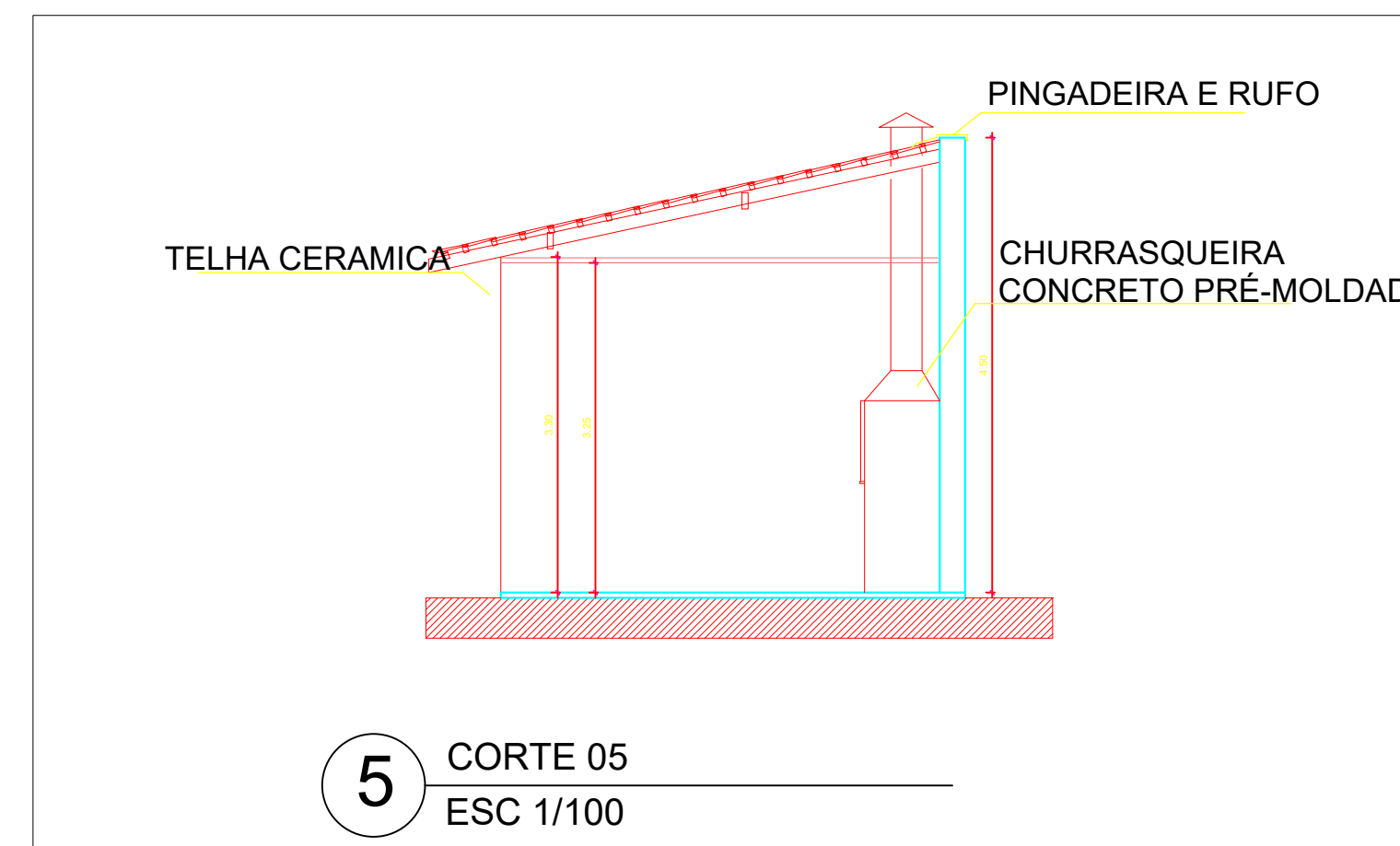

5 CORTE 05
ESC 1/100

OBS:
- OS PROJETOS ARQUITETÔNICOS FORAM REALIZADOS DE ACORDO COM O JÁ EXISTENTE
- TODOS OS VÃOS JÁ EXISTENTE NOS WCs DEVERÃO RESPEITAR O PROJETO ATUAL, ALTERANDO SUA MEDIDA, POR QUESTÕES DE COMPATIBILIZAÇÃO

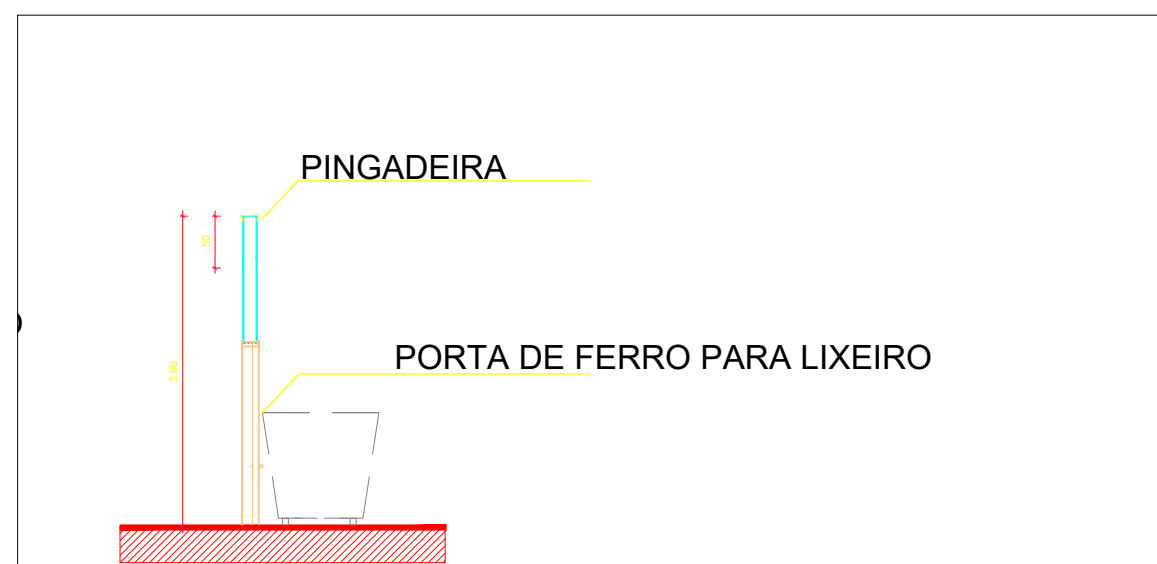

6 CORTE 06
ESC 1/100

 PASQUALOTTO ENGENHARIA Fone: (051) 9142-1122 E-mail: pasqualottoengenharia@gmail.com		BN PASQUALOTTO ENGENHARIA	
ASSINATURAS		CONTRATANTE	
RESPONSÁVEL PROJETO		RESPONSÁVEL TÉCNICO	
EMILY CAMARGO CRAIAM 51121		RESPONSÁVEL TÉCNICO SUBCONTRATADO	
NATUREZA DO EMPREENDIMENTO SUPERINTENDÊNCIA REGIONAL DE POLÍCIA FEDERAL EM MATO GROSSO SEDE DO GRUPO ESPECIAL DE INVESTIGAÇÕES SENSÍVEIS - GISE/MT			
LOCALIZAÇÃO CUIABÁ/MT			
2022		PROJETO PROJETO EXECUTIVO	ESPECIFICAÇÃO ARQUITETÔNICO
ARQUITETÔNICO		ARQ-03	
DATA AGOSTO-2022	ESCALA INDICADA	DESENHO EMILY	FOLHANO FOLHAS 03/06
ARQUIVO 2022-POLICIA FEDERAL-MT-ARQ-03			